ALLESTIMENTO
Scala 1:100

01 Biglietteria
02 tra Antichità e Medioevo
03 Epoca Rinascimentale
04 tra Manierismo e Barocco
05 Culto della Achirlplta
06 tra Settecento e ottocento
07 Bookshop
08 Sala Argenti
09 wc
10 Introduzione al Codex
11 Esposizione Codex
12 Rossano Bizantina
13 Sala Proiezione

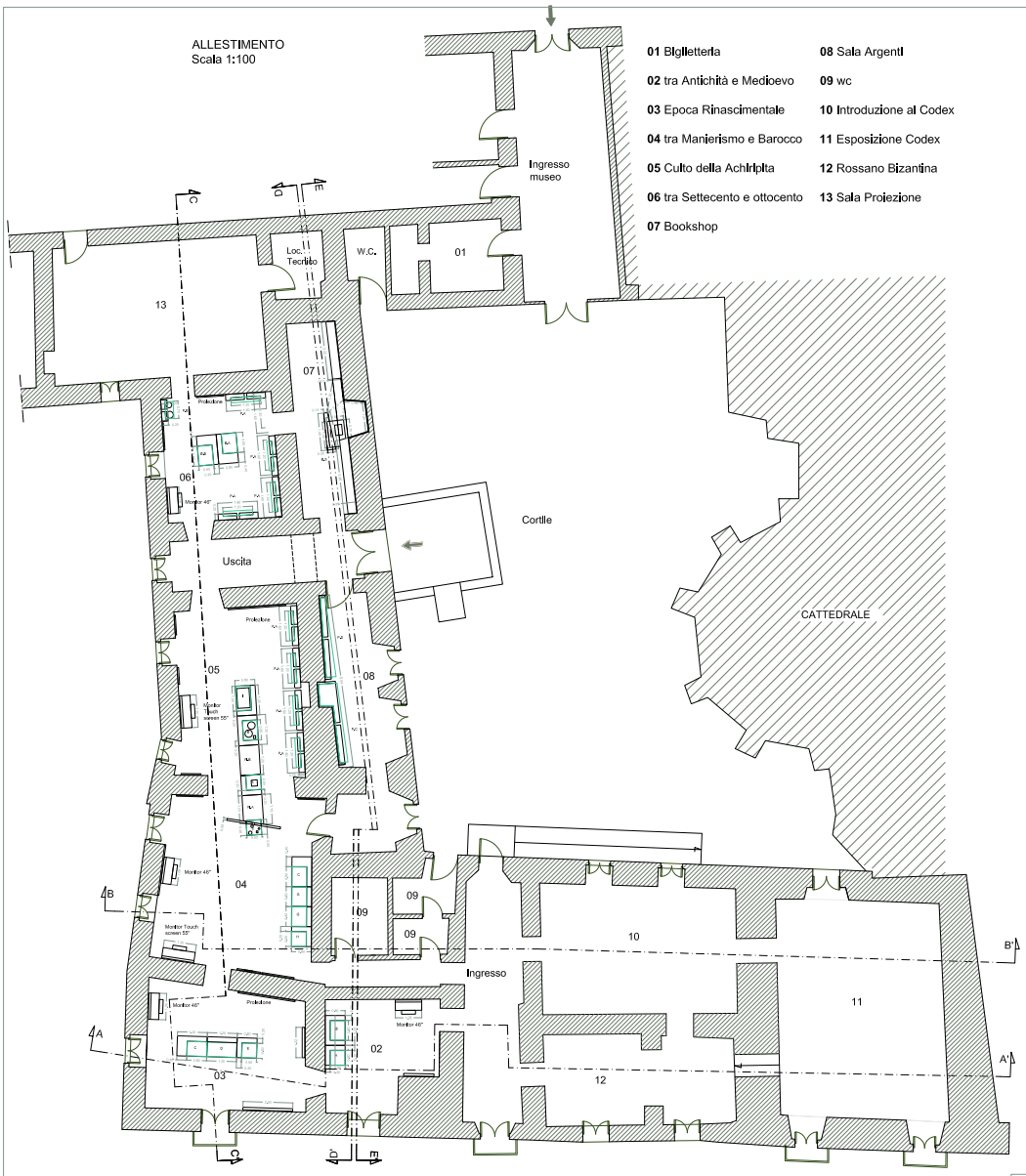

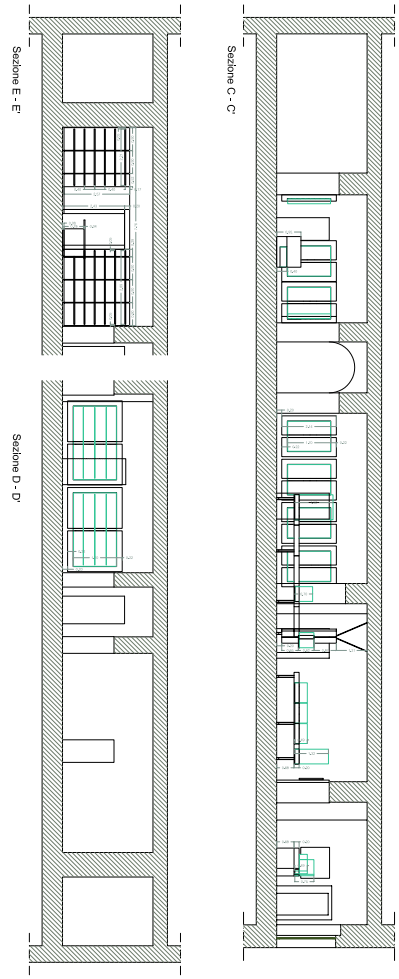

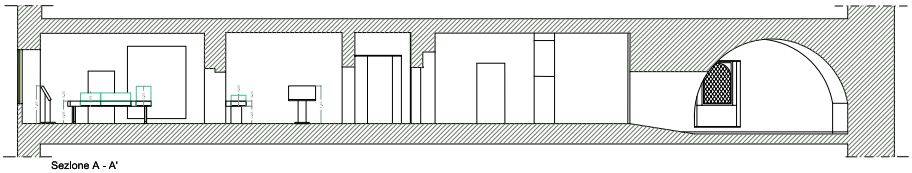

Sezione A - A'

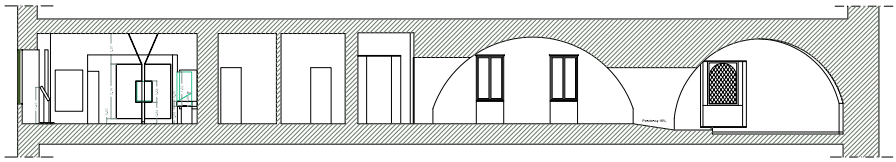

Sezione B - B'

PROGETTO DEFINITIVO _ Percorso Museale
Scala 1:100

Ministero per i Beni e le Attività Culturali
Direzione Regionale
per i Beni Culturali e Paesaggistici della Calabria

Regione Calabria

Unione Europea

POR CALABRIA FESR 2007-2013
ASSE V – RISORSE NATURALI, CULTURALI E TURISMO SOSTENIBILE
Obiettivo Operativo 5.2.1 – *Linea di intervento 5.2.1.1 (Completamenti)* .

D.G.R. N. 110 / 2011 : INTERVENTI DI COMPLETAMENTO TESI A VALORIZZAZIONE I BENI CULTURALI DELLA CALABRIA

Interventi di valorizzazione e musealizzazione

PROGETTO DEFINITIVO

ELABORATO N	TITOLO ELABORATO :	SCALA :
	Capo A.1.2 - ALLESTIMENTI MUSEALI	1:100

REDAZIONE		ESTREMI PROGETTO	FIRMA E SIGLE
Ufficio di progettazione interno		Perizia di spesa N. del	I PROGETTISTI
Responsabile del procedimento	Arch. Francesco PROSPERETTI	Approvata con Decreto N. del	
Progettazione architettonica e degli allestimenti e sicurezza			
Progettazione e restauro beni storico – artistici			IL DIRETTORE REGIONALE *Arch. Francesco Prosperetti*