SALA 08

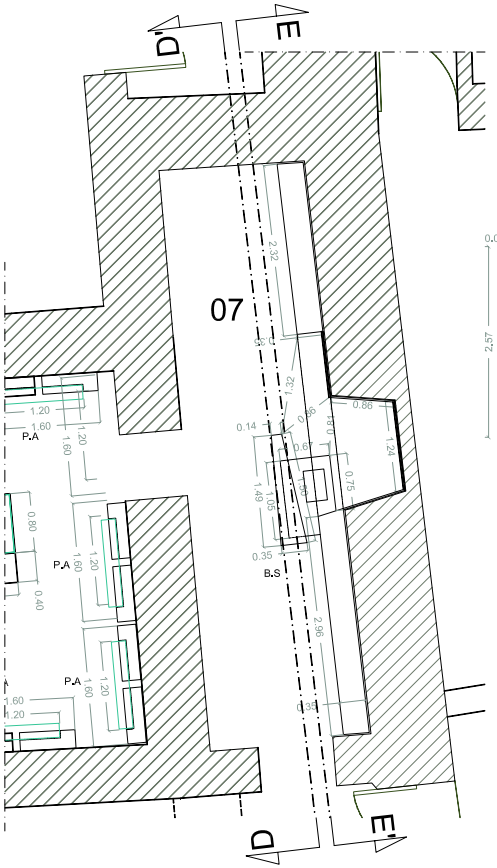

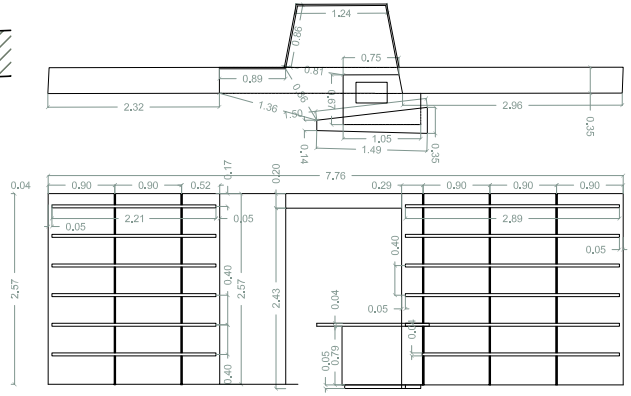

BookShop

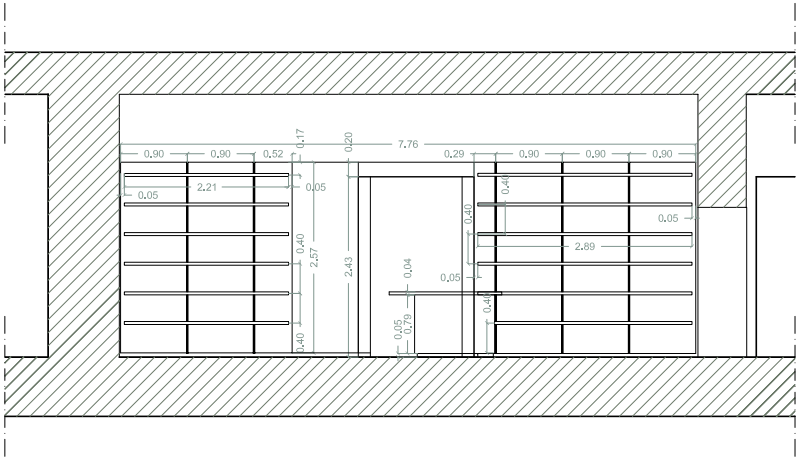

Sezione E -E'

Scala 1:50

Ministero per i Beni e le Attività Culturali

Direzione Regionale
per i Beni Cultuali e Paesaggistici della Calabria

Regione Calabria

Unione Europea

POR CALABRIA FESR 2007-2013
ASSE V – RISORSE NATURALI, CULTURALI E TURISMO SOSTENIBILE
Obiettivo Operativo 5.2.1 – *Linea di intervento 5.2.1.1 (Completamenti)* .

D.G.R. N. 110 / 2011 : INTERVENTI DI COMPLETAMENTO TESI A VALORIZZAZIONE I BENI CULTURALI DELLA CALABRIA

Interventi di valorizzazione e musealizzazione

PROGETTO DEFINITIVO

ELABORATO N.	TITOLO ELABORATO :	SCALA :
X	**Capo A.1.2 - ALLESTIMENTI MUSEALI** XXX	1:100

REDAZIONE		ESTREMI PROGETTO	FIRMA E SIGLE
Ufficio di progettazione interno		Perizia di spesa N. del Approvata con Decreto N. del	**I PROGETTISTI**
Responsabile del procedimento Progettazione architettonica e degli allestimenti e sicurezza	Arch. Francesco PROSPERETTI		
Progettazione e restauro beni storico –artistici			
			IL DIRETTORE REGIONALE *Arch. Francesco Prosperetti*