



Ministero per i Beni e le Attività Culturali

DIREZIONE REGIONALE PER I BENI CULTURALI E PAESAGGISTICI DELLA CALABRIA

COMUNE DI GERACE (RC)

CITADELLA VESCOVILE

POR FESR CALABRIA 2007/13 - Linea di intervento 5.2.1.1 - DGR n. 110 del 28/03/2011

Importo del finanziamento € 1.300.000,00

INTERVENTO DI COMPLETAMENTO, VALORIZZAZIONE E  
PIENA FRUIBILITÀ DEL SITO

Responsabile del Procedimento: Dott. Arch. Francesco PROSPERETTI  
Direzione Regionale per i Beni Culturali e  
Paesaggistici della Calabria

Progettazione: Dott. Arch. Sergio DE PAOLA  
Soprintendenza per i Beni Archeologici e Paesaggistici  
per la Provincia di Cosenza, Catanzaro e Crotone

Dott. Arch. Maria Carmen GENOVESE  
Direzione Regionale per i Beni Culturali e  
Paesaggistici della Calabria

Oggetto dell'elaborato:

STATO DI PROGETTO  
PLANIMETRIA DEL PRIMO LIVELLO

DATA:                      SCALA:                      TAVOLA:

dicembre 2012

LEGGENDA DEGLI INTERVENTI

ZONA OGGETTO DI ALTRO FINANZIAMENTO

NUOVE MURATURE E TRAMEZZATURE

1 - LOCALI MUSEO ARCHEOLOGICO

Interventi previsti  
Demolizione pavimento esistente con relativo sottofondo  
Posa di vespaio armato in casseri modulari tipo GCL e sovrastante getto di  
completamento in cls armato con rete elettrosaldata  
Posa di pavimentazione continua in resina  
Trattamento pareti consistente in:  
- Spicconatura di intonaci e scarifica dei giunti;  
- Realizzazione di nuovi intonaci e successiva l'integrità;  
- Restauro dei portali in pietra  
Posa in opera di nuovi architravi  
Posa in opera di nuovi infissi esterni in castagno

LOCALI TECNOLOGICI

Interventi previsti  
Pavimentazioni ed interventi di finitura

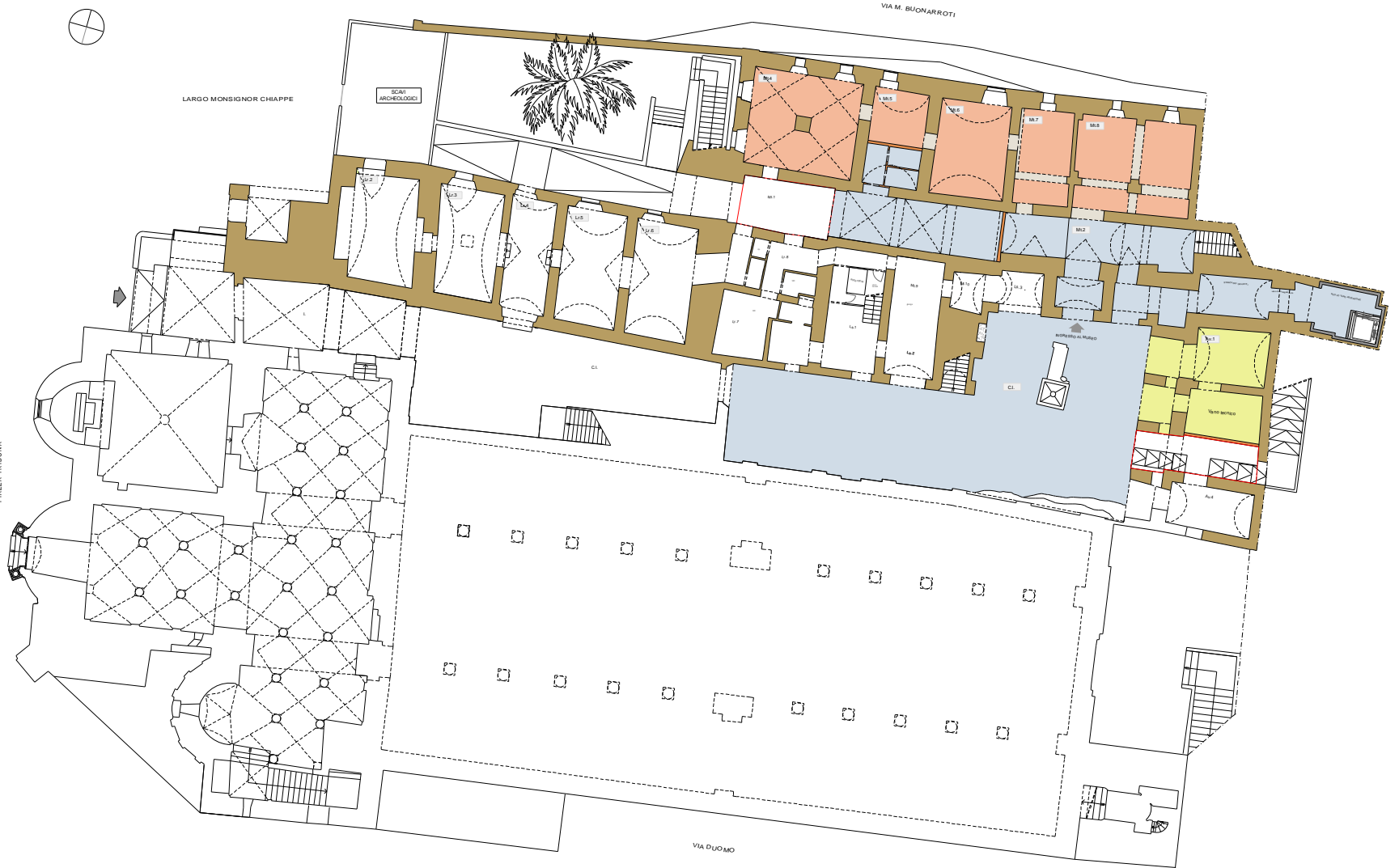

PIANTA STATO DI PROGETTO: PRIMO LIVELLO

SCALA 1:100