

PROSPETTO N°1 NORD-EST

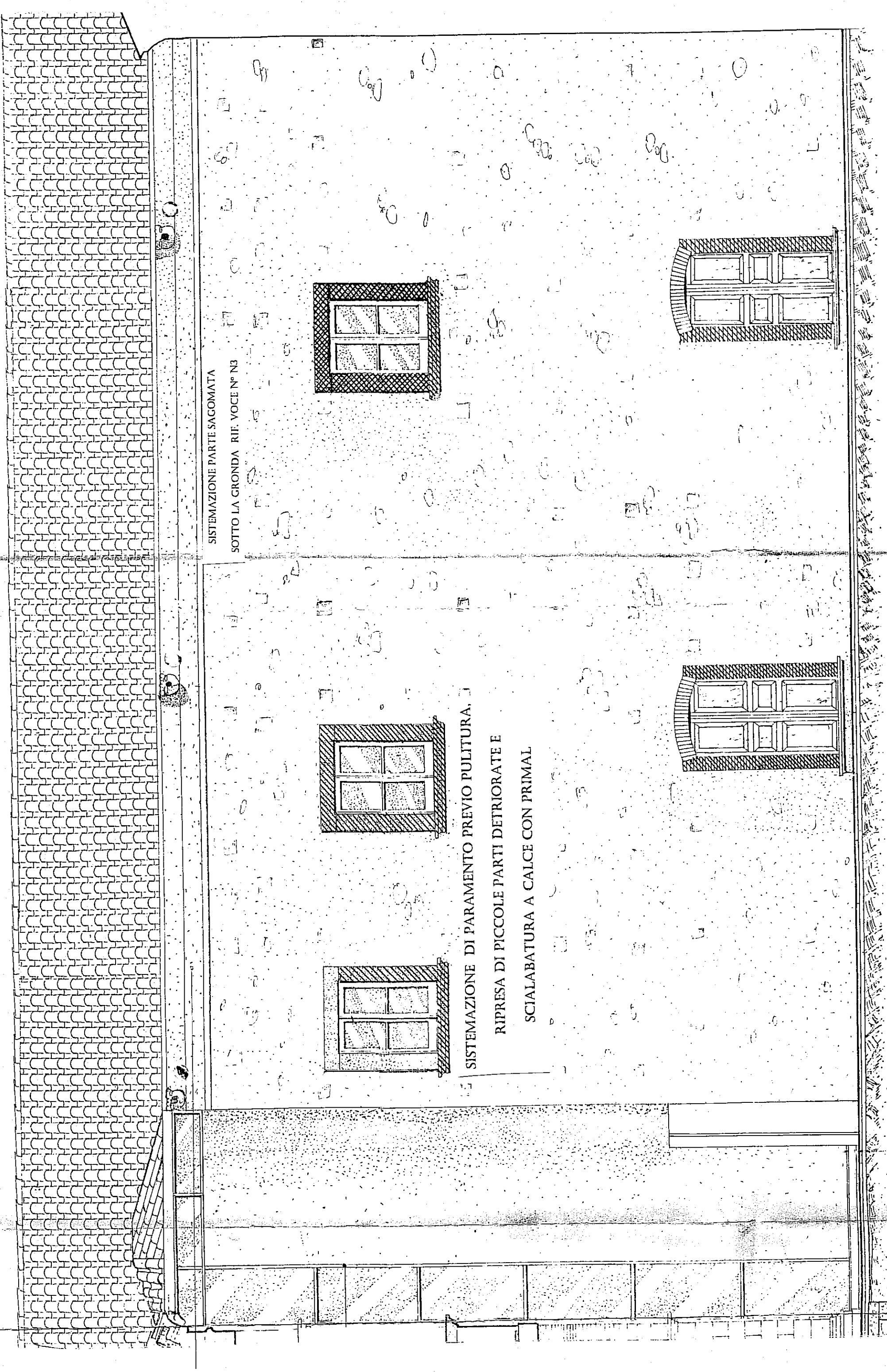

PROSPETTO N°2 NORD-OVEST

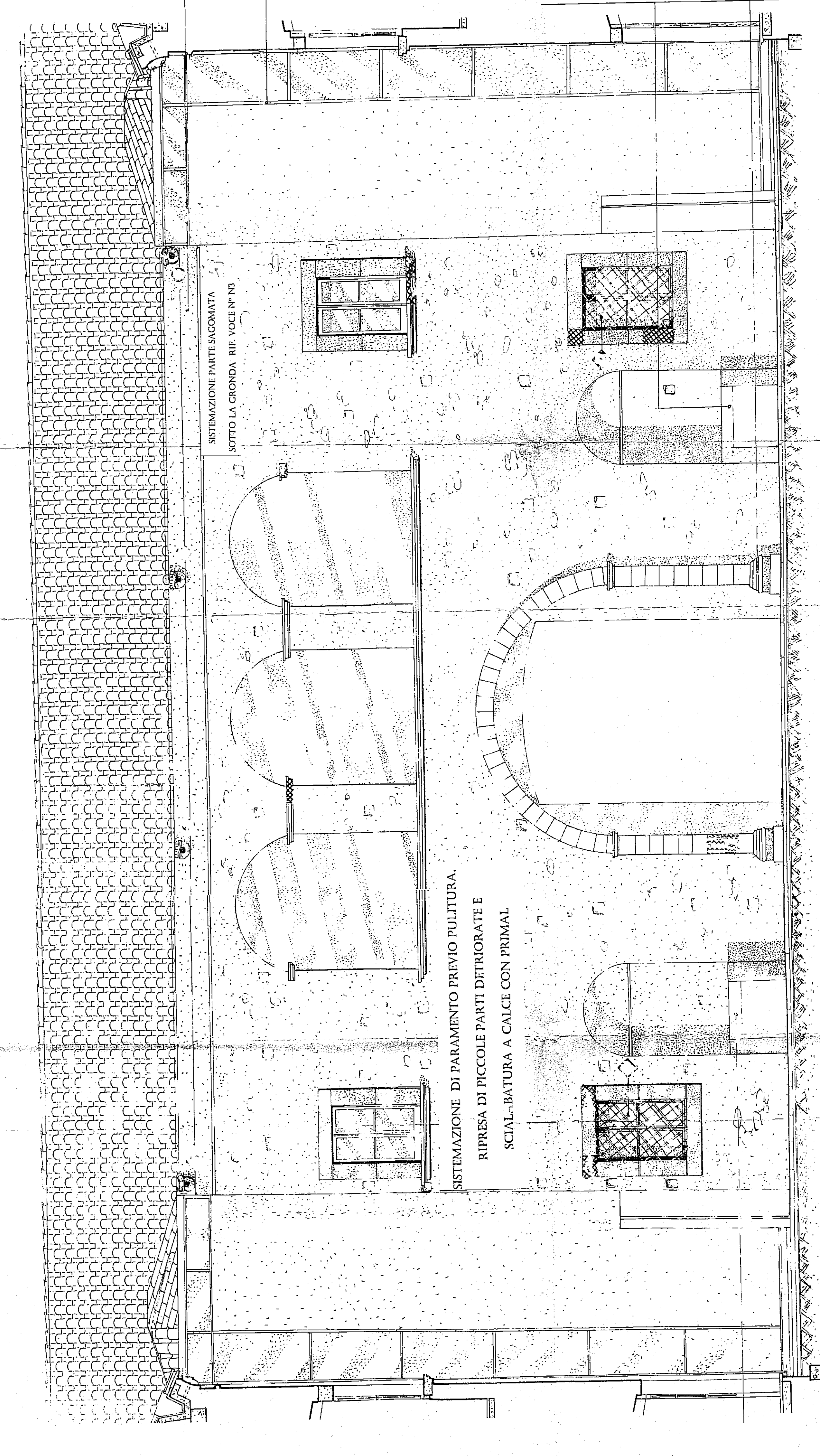

PROSPETTO N°3 SUD-OVEST

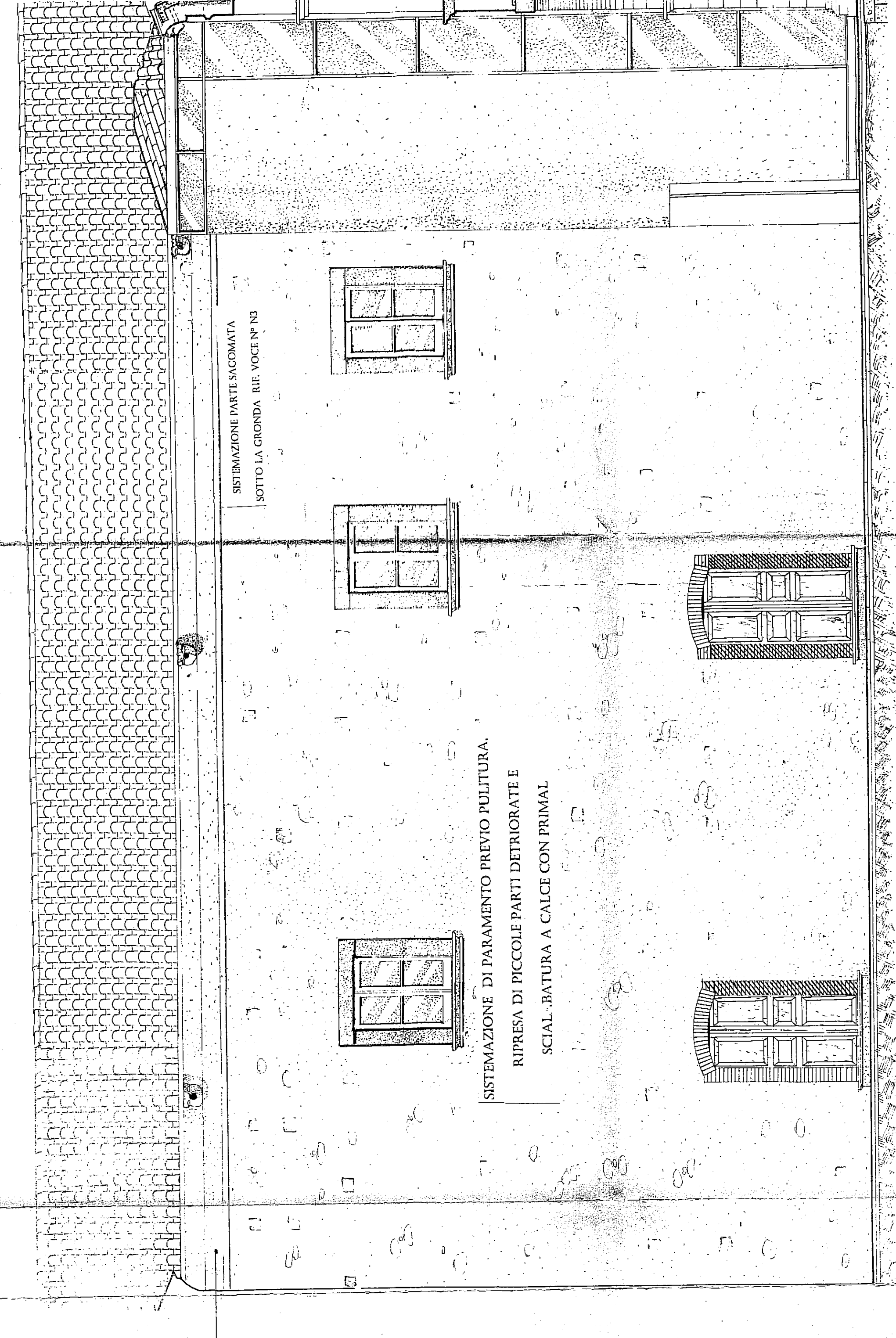

PROSPETTO N°4 SUD-EST



REGIONE CALABRIA  
 DIPARTIMENTO PROGRAMMAZIONE NAZIONALE E COMUNITARIA  
 DIREZIONE GENERALE PER I BENI CULTURALI E PAESAGGISTICI DELLA CALABRIA  
 SOFFIDANZA PER BENI ARCHITETTONICI DEL PARIGIANDO DI COSIGNA  
 PROGRAMMAZIONE REGIONALE UNITARIA  
 2007-2013

PROGETTI INTERVenti 6.3.2.1 "Azioni del Intervento Pubblico a sostegno della coesione delle dotazioni e del Patrimonio Turistico Regionale"  
 FOR CALABRIA FESR 2007-2013

**SAN NICOLA ARCELLA-CS**  
**COMPLETAMENTO DEL PALAZZO DEL PRINCIPE**  
**PER FUNZIONI TURISTICO CULTURALI**  
 INTERVENTO PER LA VALORIZZAZIONE E LA SOSTENIBILITÀ

**ARCHITETTONICO**  
**FINTURE ESTERNE - PROSPETTI CORTILI**  
**TAV. N° R19 - SCALA 1:50**

Linea di Intervento 6.3.2.1 "Azioni del Intervento Pubblico a sostegno della coesione delle dotazioni e del Patrimonio Turistico Regionale"  
 PROGETTISTA

COLLABORATORI

RESPONSABILE UNICO DEL PROCEDIMENTO  
 COORDINATORE DELLA SICUREZZA